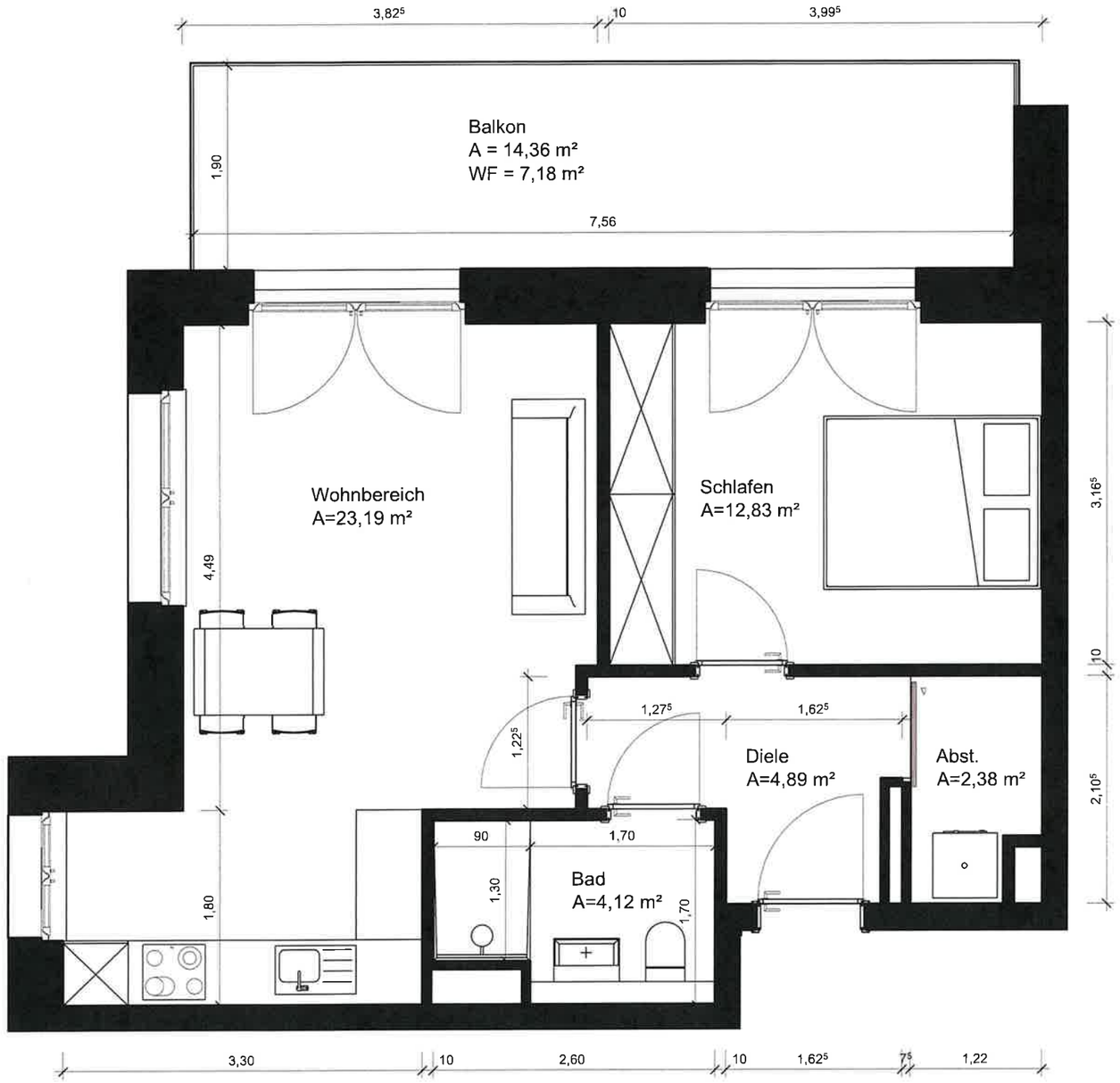

Wohneinheit 13

Name	Wohnfläche in m²
Diele	4,89
Abst.	2,38
Schlafen	12,83
Wohnbereich	23,19
Bad	4,12
Balkon	7,18
	54,59

Name	Länge	Breite	Länge	Breite	Länge	Breite	Fläche
Diele	2,11 m	1,63 m	1,28 m	1,23 m			4,89 m²
Abst.	2,11 m	1,22 m					2,38 m²
Schlafen	3,40 m	3,17 m					12,83 m²
Wohnbereich	4,49 m	3,83 m	3,30 m	1,80 m			23,19 m²
Bad	1,70 m	1,70 m	1,30 m	0,90 m			4,12 m²
Balkon	7,56 m	1,90 m					14,36 m²

Hinweis: Die Zahlen in der Tabelle sind gerundet. Die Flächen wurden in CAD erstellt. Die Nachkommabeträge weichen aufgrund von Schächten, Nischen, Leibungen usw. ab.

29,04 m² Mietfläche 100% Flächenanteil

15,64 m² Mietfläche 50% Flächenanteil

Basler & Hofmann Deutschland GmbH
Planen und Beraten
Löbtauer Straße 44-48 · 01159 Dresden
Tel. 03 51/438 309-0 · Fax 03 51/438 309-99

Auftraggeber: **PM Liegenschaften GmbH**
Fasanenstraße 11
10623 Berlin

Unterschrift

Auftragnehmer: Basler & Hofmann Deutschland GmbH Planen und Beraten
Löbtauer Straße 44 01159 Dresden
Telefon: +49 351 438 3090
E-Mail: info.dd@baslerhofmann.de

Lagebezug: ETRS 89 **Höhenbezug:** DHHN 2016
Landkreis: Märkisch-Oderland **Gemeinde:** Strausberg
Gemarkung: Strausberg **Flurstück:** 2008

	Datum
Gezei.:	04.03.25
Index:	22.05.25

Errichtung eines Mehrfamilienwohnhauses

Philipp-Müller-Straße, 15344 Strausberg

Verkauf - Wohneinheit 13

Projekt-Nr: 24295
Phase: Verkauf

Plan-Nr: Wohneinheit 13
Index:

Maßstab 1 : 50
(m, cm)